

COMMUNE DE LAMELOUZE

RÉVISION DU PLAN LOCAL D'URBANISME

3.3.1 – Prescriptions règlementaires Espace Boisé Classé (EBC)

Juillet 2019



Résidence Le Saint-Marc
15, rue Jules Vallès
34 200 SETE
Urba.pro@grounelamo.fr
Tél/Fax : 04.67.53.73.45



Résidence Le Saint-Marc
15, rue Jules Vallès
34 200 SETE
naturæ@grounelamo.fr
Tél/Fax : 04.48.14.00.13



Mairie de Lamelouze
30110 Lamelouze



LAMELOUZE

REVISION DU PLU

PRESCRIPTIONS RÈGLEMENTAIRES

ESPACE BOISÉ CLASSÉ

La commune a délimité, conformément à l'article L113-3 du code de l'urbanisme, un EBC au lieu dit de La Tourette sur les parcelles 883, 884 et 885.



Département du Gard
Commune de Lamelouze
 (numéro INSEE : 30137)

Révision du PLU

Pièces graphiques - Espaces Boisés Classés (EBC)
Lamelouze - Commune
 Echelle : 1:4 000

Date d'établissement : 19/06/2019
 Prescriptions par D.C.M. du 26/01/2016
 Arrêt du projet par D.C.M. du 22/07/2019
 Approuvé par D.C.M. du

Avec le concours de :



Mairie de Lamelouze
 Hôtel de Ville
 30137 Lamelouze
 Tél. 04 66 34 06 77
 commune@lamelouze.fr





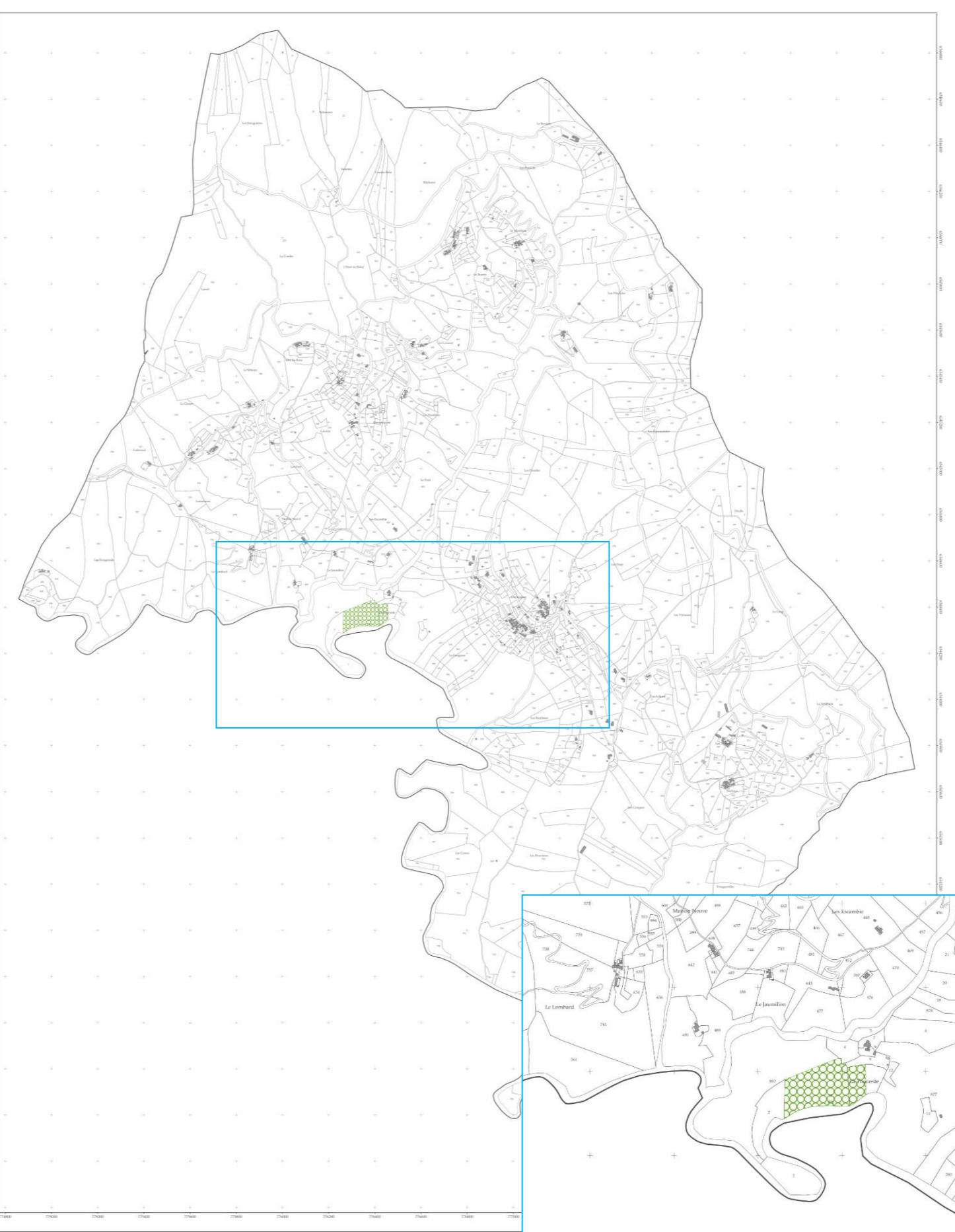

urbapro 04 67 53 75 45
 urbapro@urbapro.fr
naturae 04 66 34 06 13
 naturae@urbapro.fr
 Résidence le Saint-Marc
 13 rue Jules Vallès
 34200 Sete

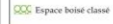

Prescriptions

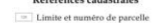
 Espace boisé classé

Références cadastrales

 Bâtiment en dur	 Limite et numéro de parcelle	 Casse-tête familial
 Bâtiment léger	 Limite de commune	

